FICHE COURSE 2019

LIGUE RÉGIONALE DE
TRIATHLON
PROVENCE-ALPES-CÔTE D'AZUR

Ligue Provence – Alpes – Côte d'Azur de Triathlon
Centre d'affaires La Valentine – 7 montée du commandant de Robien
13011 Marseille
contact@triathlonpaca.com - 09 51 95 98 64
www.triathlonpaca.com

1. Préambule

Merci de remplir une fiche par course.
L'enregistrement de chaque fiche course se fera sous le format
MarignaneTriathlon_BikeandRun_Jeunes6-9ans.docx

2. Présentation de la course

Pratique : compétition

Discipline : Bike&Run

Distance : jeunes 6-9 ans

Format : par équipe

Plans des parcours :
Les plans des parcours de la course peuvent soit être insérés à cet emplacement, soit mis en pièce jointe, sinon le lien vers la page internet du programme peut être collé à cet emplacement :
Ils doivent dans tous les cas faire apparaitre le sens de circulation, si la course est un triathlon préciser le parcours de remplacement de la natation si cette dernière venait à être annulée.

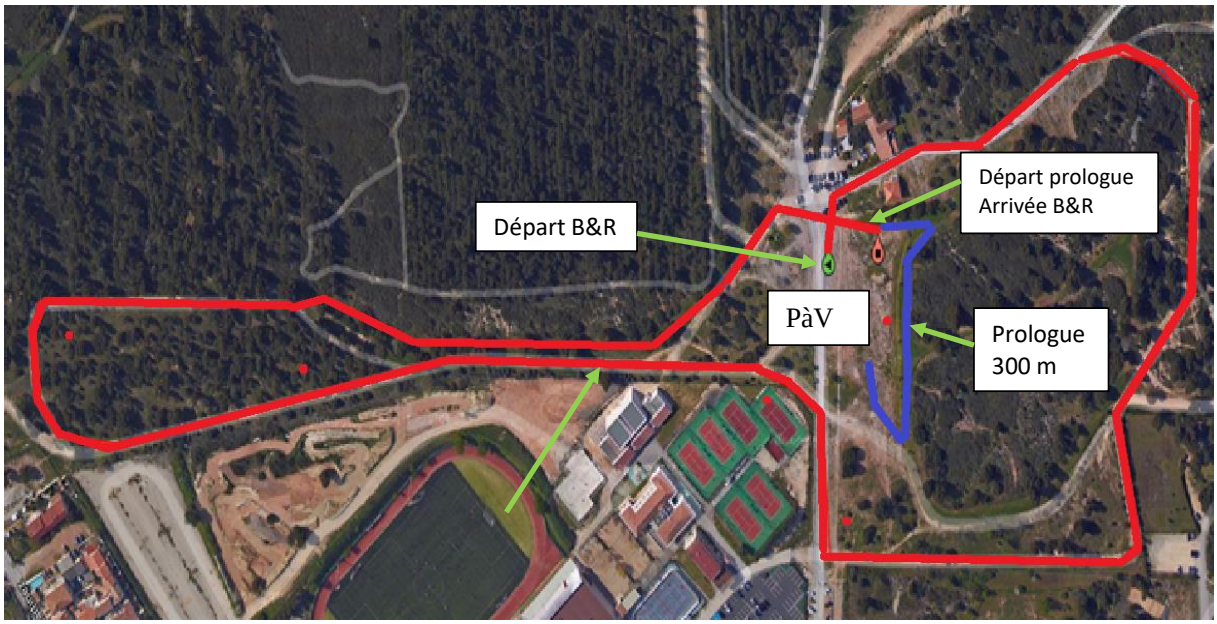

Parcours 6/9 ans 2 km en 1 boucle

Catégories d'âge pouvant participer : Soit des équipes de même catégorie d'âge, mini-poussins à poussins Soit des équipes de mini-poussin à poussin en composition libre.

Label régional : Challenge jeunes Mini poussins/poussins

Label épreuve accessible (paratriathlon) : non

Si épreuve cycliste aspiration abri autorisé : non

Tarif d'inscription (le plus élevé si tarif progressif) : 10€ par équipe. Supplément de 2€ pour une inscription sur place le jour de la course

Tarif PASS compétition individuel 2€

Tarif PASS compétition relais : Cliquez ici pour entrer du texte.

Nombre de concurrents individuels maximum sur la course : 240

Nombre d'équipes relais maximum sur la course : Cliquez ici pour entrer du texte.

Nombre d'équipes maximum sur la course (CLM par équipe, SwimRun…): 120

Date : 03/02/2019

Heures du retrait des dossards (la veille et le jour j) : **Dimanche 03 février 2019**
8h40 : Accueil des participants et retrait des dossards ''jeunes''

Horaire d'ouverture de l'aire de transition : 9h30 : Ouverture aire de transition

Horaire de fermeture des inscriptions : 9h50 : Clôture retrait des dossards

Horaire de fermeture du parc à vélo : 10h00 : Fermeture aire de transition

Type exposé de course : exposé physique et sonorisé en présence de l'organisateur + arbitre principal
Si plusieurs exposés préciser lesquels : Cliquez ici pour entrer du texte.

Si exposé physique, horaire 10h15

Type de départ : Mass start

Modalité de départ si natation : Choisissez un élément.

Si label Mixité, type de départ si natation : Choisissez un élément.

Horaire du premier départ : 10h40 :

Horaire des autres départs (si départ décalé) : Cliquez ici pour entrer du texte.

Horaire arrivée du premier concurrent : 10 :52

Horaire de réouverture de l'aire de transition (récupération des vélos) : Cliquez ici pour entrer du texte.

Horaire arrivée du dernier concurrent : 11 :00

Horaire du protocole : 12h30 : Remise des prix et récompenses.

Répartition distances FORMULE :03/02/2019 Bike and Run Marignane (JOUR/ETAPE XXXX)

POUR TOUS								RAIDS & SwimRun						
N° de section / discipline	Discipline	Distance (m ou km à préciser)	Nombres de boucles	Heure de départ des premiers	Meilleur temps estimé	Temps estimés des derniers	Barrières horaires et lieux si existante)	Profils/ dénivelé	Type d'orientation :Au Choix	Milieu	Chrono métré	SH UN T	Lieu de départ	Lieu d'arrivée
1	bike&run	2 km	1	10 :40	0 :12	0:20								
2	Choisissez un élément.								Choisissez un élément.	Choisissez un élément.	Choisissez un élément.			
3	Choisissez un élément.								Choisissez un élément.	Choisissez un élément.	Choisissez un élément.			
4	Choisissez un élément.								Choisissez un élément.	Choisissez un élément.	Choisissez un élément.			
5	Choisissez un élément.								Choisissez un élément.	Choisissez un élément.	Choisissez un élément.			
6	Choisissez un élément.								Choisissez un élément.	Choisissez un élément.	Choisissez un élément.			
7	Choisissez un élément.								Choisissez un élément.	Choisissez un élément.	Choisissez un élément.			
8	Choisissez un élément.								Choisissez un élément.	Choisissez un élément.	Choisissez un élément.			

Ligue Provence – Alpes – Côte d'Azur de Triathlon
Centre d'affaires La Valentine – 7 montée du commandant de Robien
13011 Marseille
contact@triathlonpaca.com - 09 51 95 98 64
www.triathlonpaca.com